

NOVA PESQUISA SINDHOSP

DENGUE

Panorama dos pacientes **diagnosticados** com Dengue e outras doenças prevalentes

Período atual: 25/03 a 07/04/2025

Período anterior: 13/01 a 23/01/2025

Respondentes

Período: **25/03 a 07/04/2025**

Total da Amostra: **97 Hospitais**

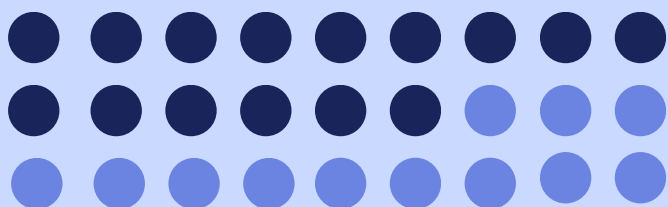

Período: **13/01 a 23/01/2025**

Total da Amostra: **96 Hospitais**

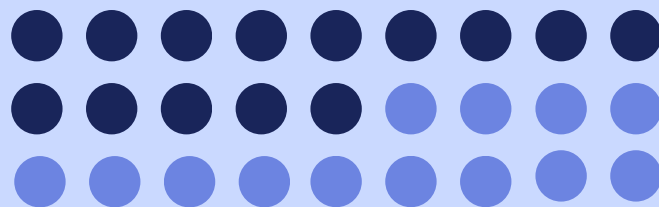

Capital e Grande São Paulo Interior

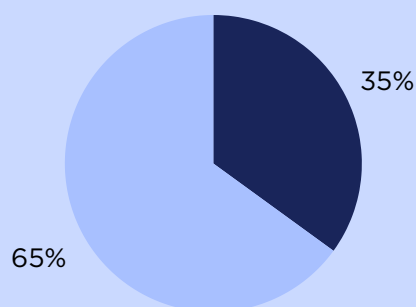

Capital e Grande São Paulo Interior

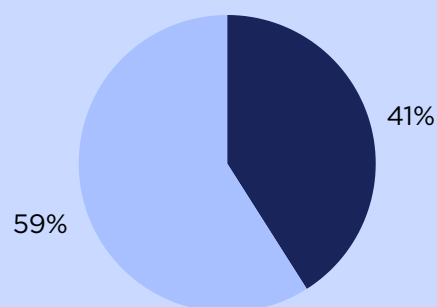

O seu hospital registrou **aumento de casos** no pronto atendimento (PA) /urgência/emergência, de pacientes com suspeita de **Dengue** nos últimos 15 dias?

25/03 a 07/04/2025

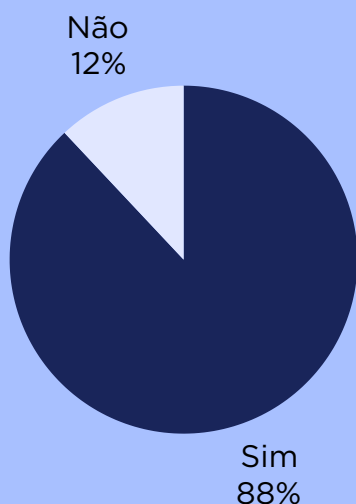

13/01 a 23/01/2025

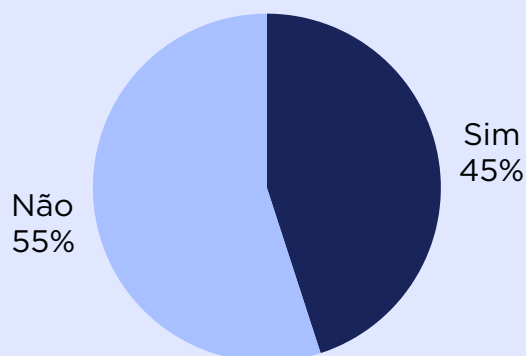

Se sim. Qual o **percentual de aumento** de pacientes que testaram positivo nos últimos 15 dias?

25/03 a 07/04/2025

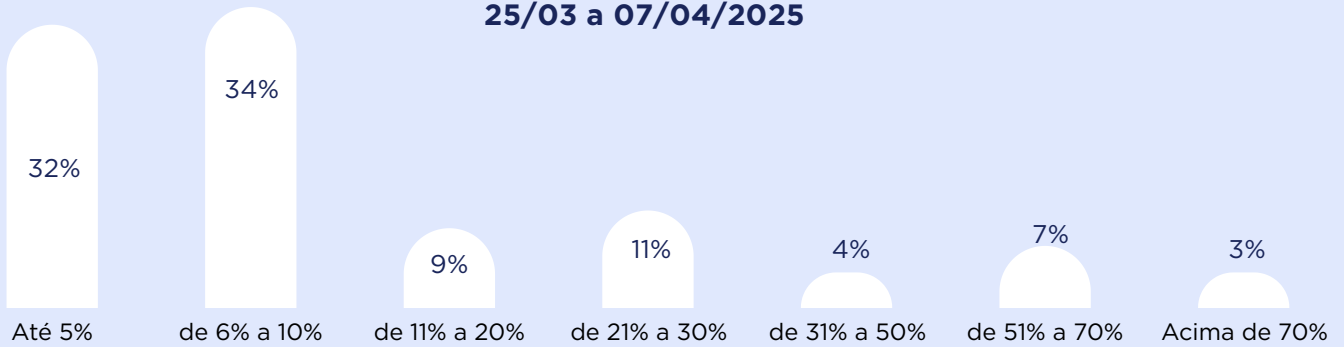

13/01 a 23/01/2025

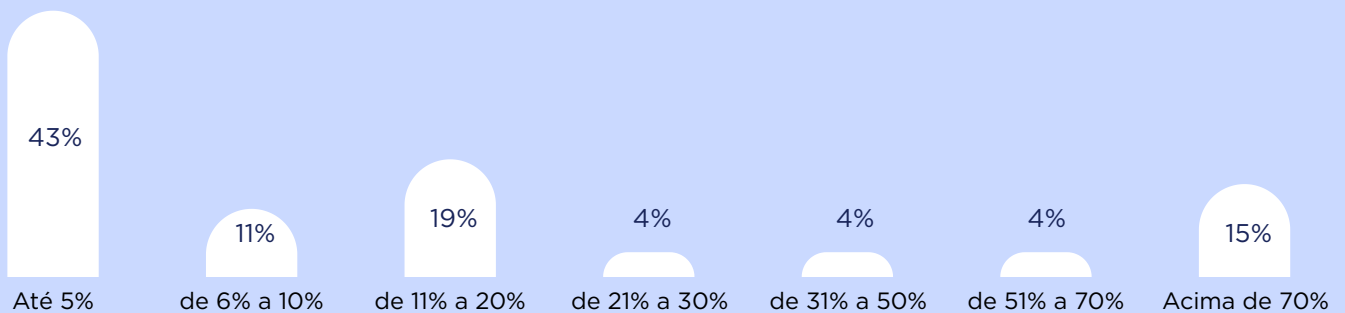

Qual a **faixa etária** mais frequente entre as pessoas atendidas em seu hospital?

24/03 a 07/04/2025

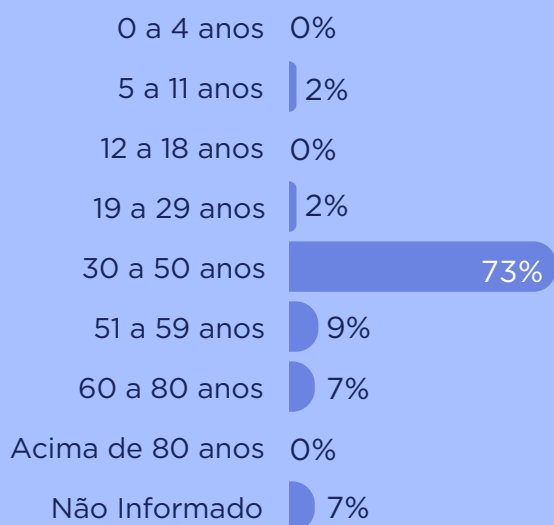

13/01 a 23/01/2025

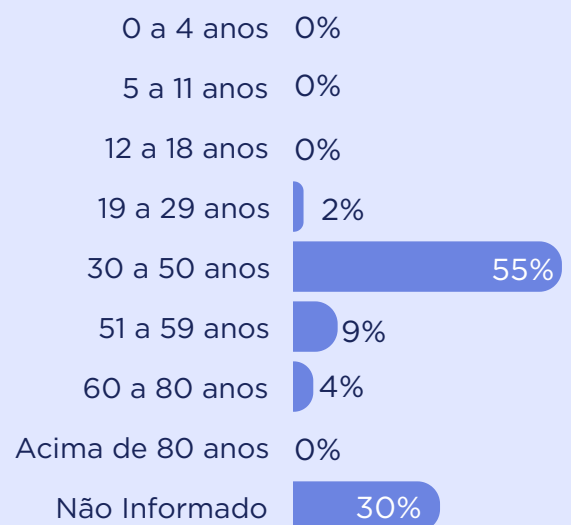

Nos últimos 15 dias, houve **aumento** de pacientes **internados** por Dengue?

25/03 a 07/04/2025

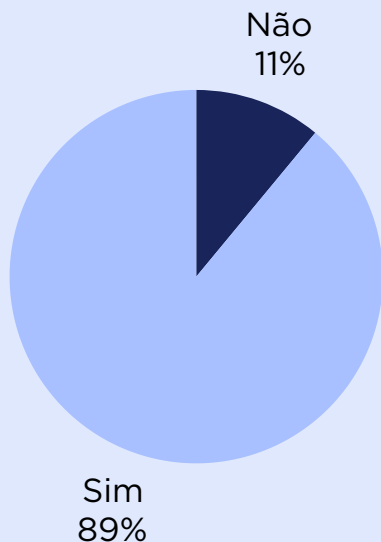

13/01 a 23/01/2025

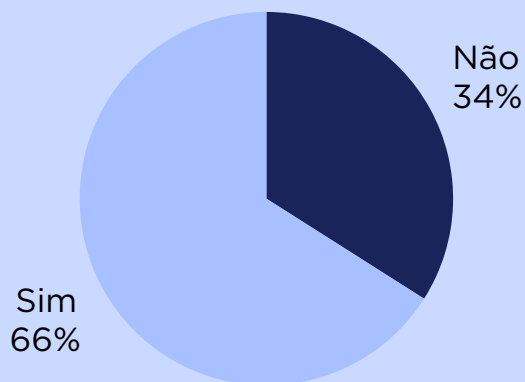

Caso tenha registrado aumento de internações qual o **percentual** deste aumento em **leitos** clínicos?

25/03 a 07/04/2025

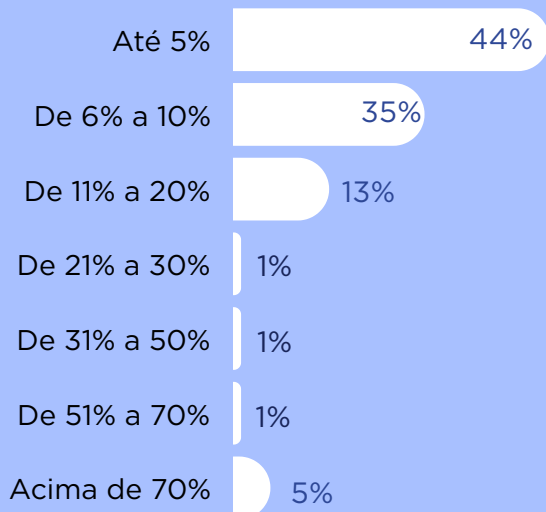

13/01 a 23/01/2025

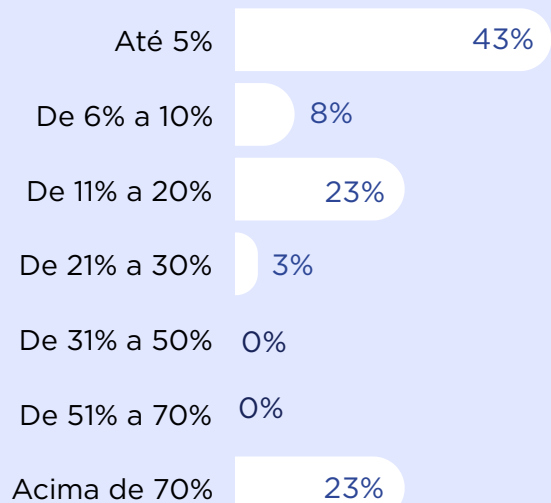

Qual o **tempo médio de permanência** em leitos clínicos?

25/03 a 07/04/2025

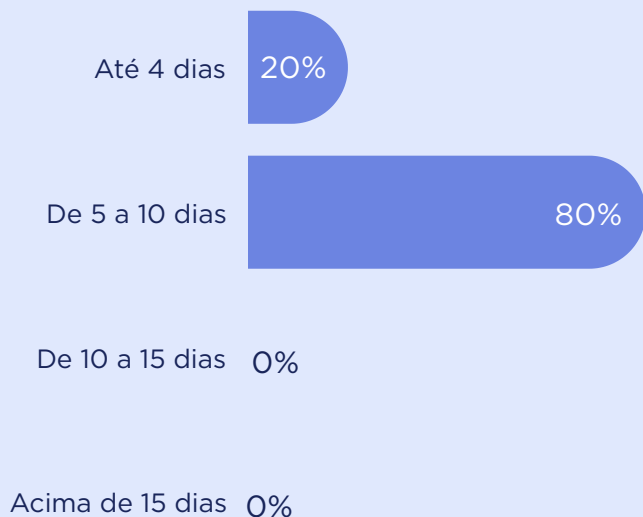

13/01 a 23/01/2025

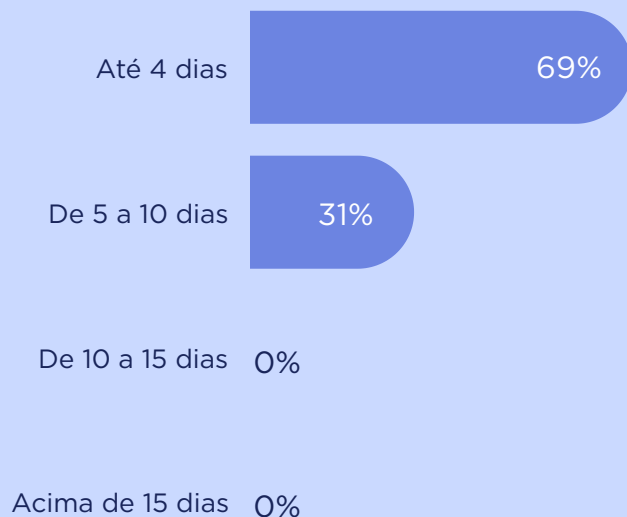

Qual o **percentual** deste aumento em leitos UTI?

25/03 a 07/04/2025

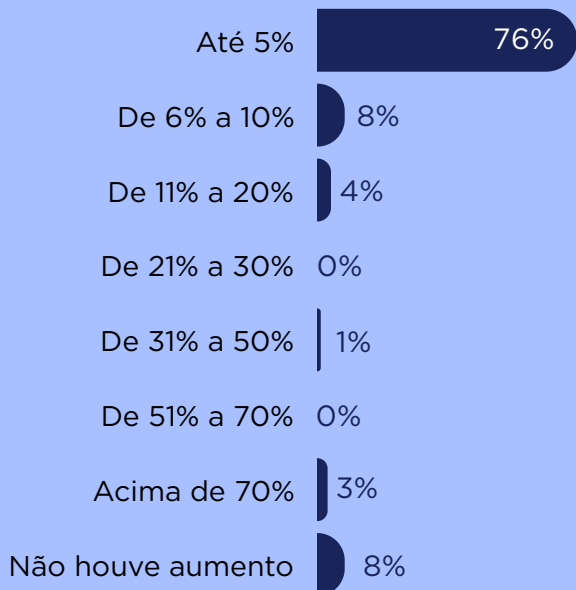

13/01 a 23/01/2025

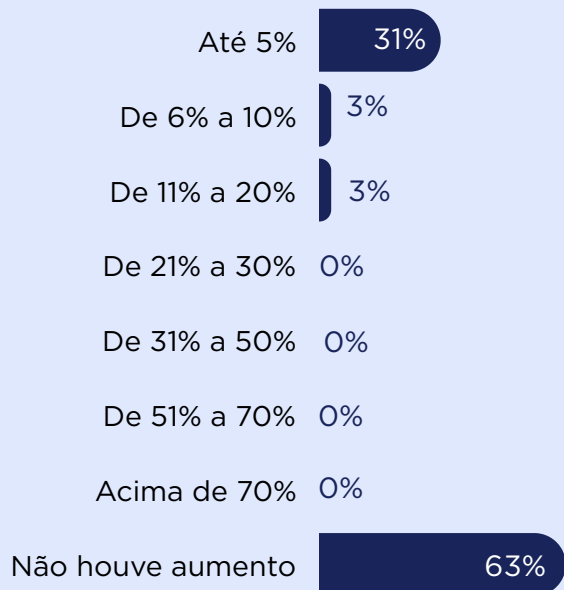

Qual o **tempo médio** de permanência em leitos UTI?

25/03 a 07/04/2025

Até 4 dias 21%

De 5 a 10 dias 79%

De 10 a 15 dias 0%

Acima de 15 dias 0%

13/01 a 23/01/2025

Até 4 dias 77%

De 5 a 10 dias 23%

De 10 a 15 dias 0%

Acima de 15 dias 0%

Quais **outras doenças** estão prevalecendo e levando pacientes a internações em seu hospital?

25/03 a 07/04/2025



- Outras doenças: Acidente Vascular Cerebral (AVC), Infarto Agudo do Miocárdio (IAM), Cardiovasculares e Oncologia

13/01 a 23/01/2025

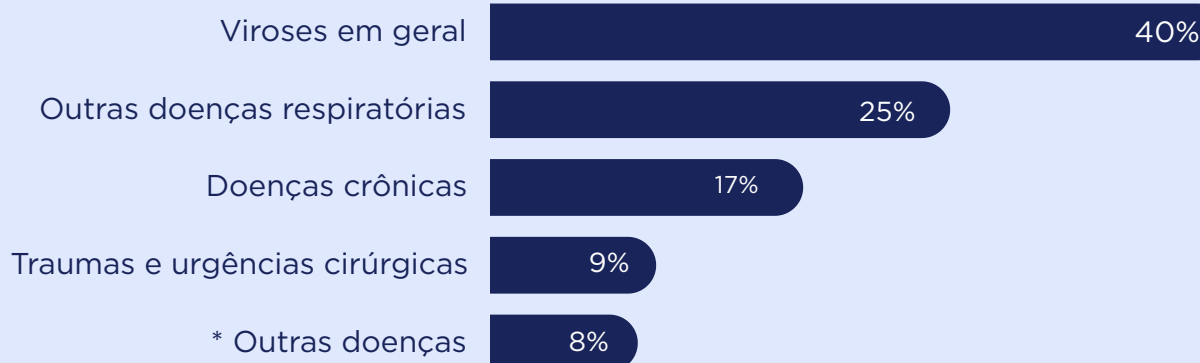

- Outras doenças: Acidente Vascular Cerebral (AVC), Infarto Agudo do Miocárdio (IAM), Cardiovasculares, Oncologia, Infecção do Trato Urinário, Insuficiência Cardíaca e Gastrointestinais

Repercussão na Mídia



Folha de São Paulo - 10/04/2025



Valor Econômico - 10/04/2025

Repercussão na Mídia



Istoé - 10/04/2025



RedeTv - 10/04/2025

Repercussão na Mídia



PoderBrasil - 10/04/2025



BandNews - 11/04/2025

Repercussão na Mídia



JovemPan - 11/04/2025



CNN Brasil- 10/04/2025

Repercussão na Mídia



CNNBrasil - 11/04/2025

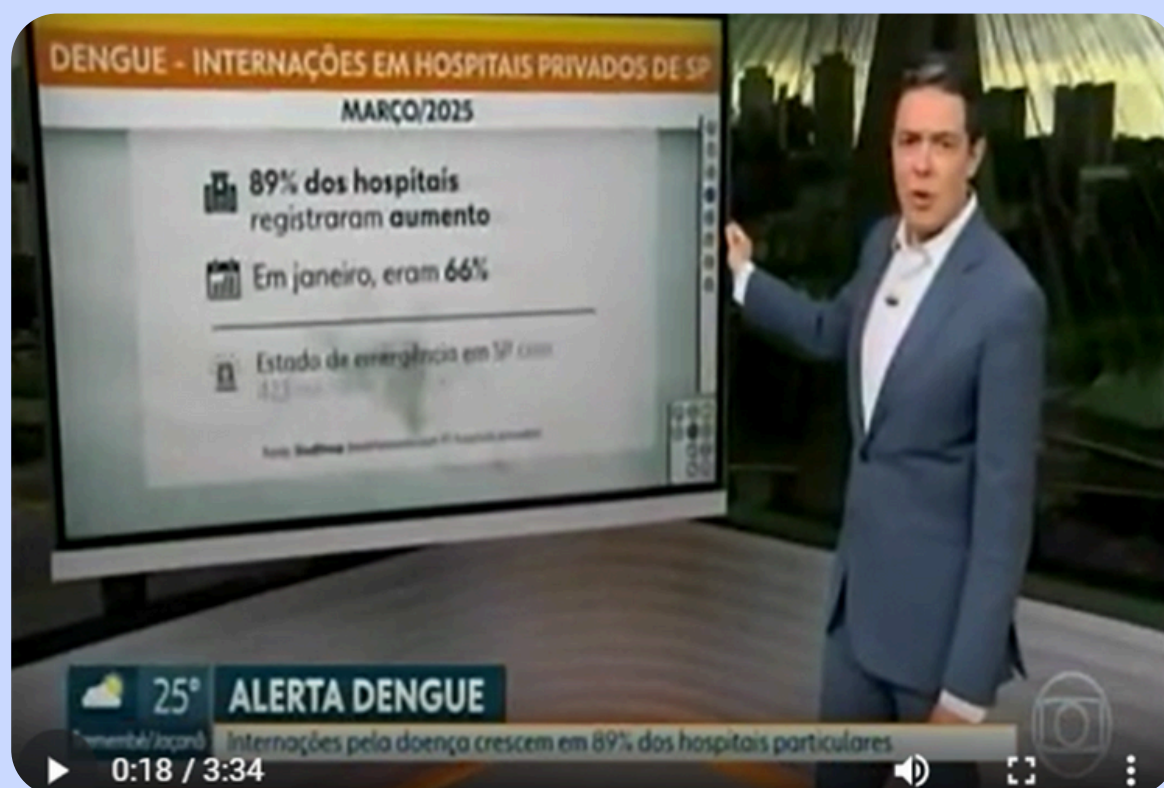

Globo - 11/04/2025

Repercussão na Mídia

[HOME](#) [QUEM SOMOS](#) [REDAÇÃO](#) [CADASTRE-SE](#) [ANUNCIE](#) [CONTATO](#)

MEDICINAS/A    

[SETORES](#) [CANAIS](#) [ARTIGOS](#) [PESQUISAS](#) [SERVIÇOS DE SAÚDE](#) [OPERADORAS](#) [SAÚDE DIGITAL](#) [ÚLTIMAS](#) [EMPRESAS](#)

89% dos hospitais paulistas registram aumento de internações por dengue

HOSPITAIS 11/04/2025

Pesquisa do **SindHosp** – Sindicato dos Hospitais, Clínicas e Laboratórios do Estado de São Paulo, realizada no período de 25 de março a 7 de abril de 2025, aponta que 89% dos hospitais paulistas registram aumento de internações por dengue. A análise ouviu 97 hospitais privados, sendo 65% da capital e grande São Paulo e 35% do interior.

Comparando com a última pesquisa realizada no período de 13 a 23 de janeiro deste ano, as internações cresceram. Em janeiro, 66% dos hospitais registraram aumento de **internações** contra 89% na nova pesquisa.



IDOMED
Pós-Graduação
Seu futuro na Medicina começa aqui.

- Aperfeiçoamento técnico e científico.
- Cursos certificados pelo MEC.
- Corpo docente titulado e especializado.

[Inscreva-se](#)

Medicina S.A - 11/04/2025